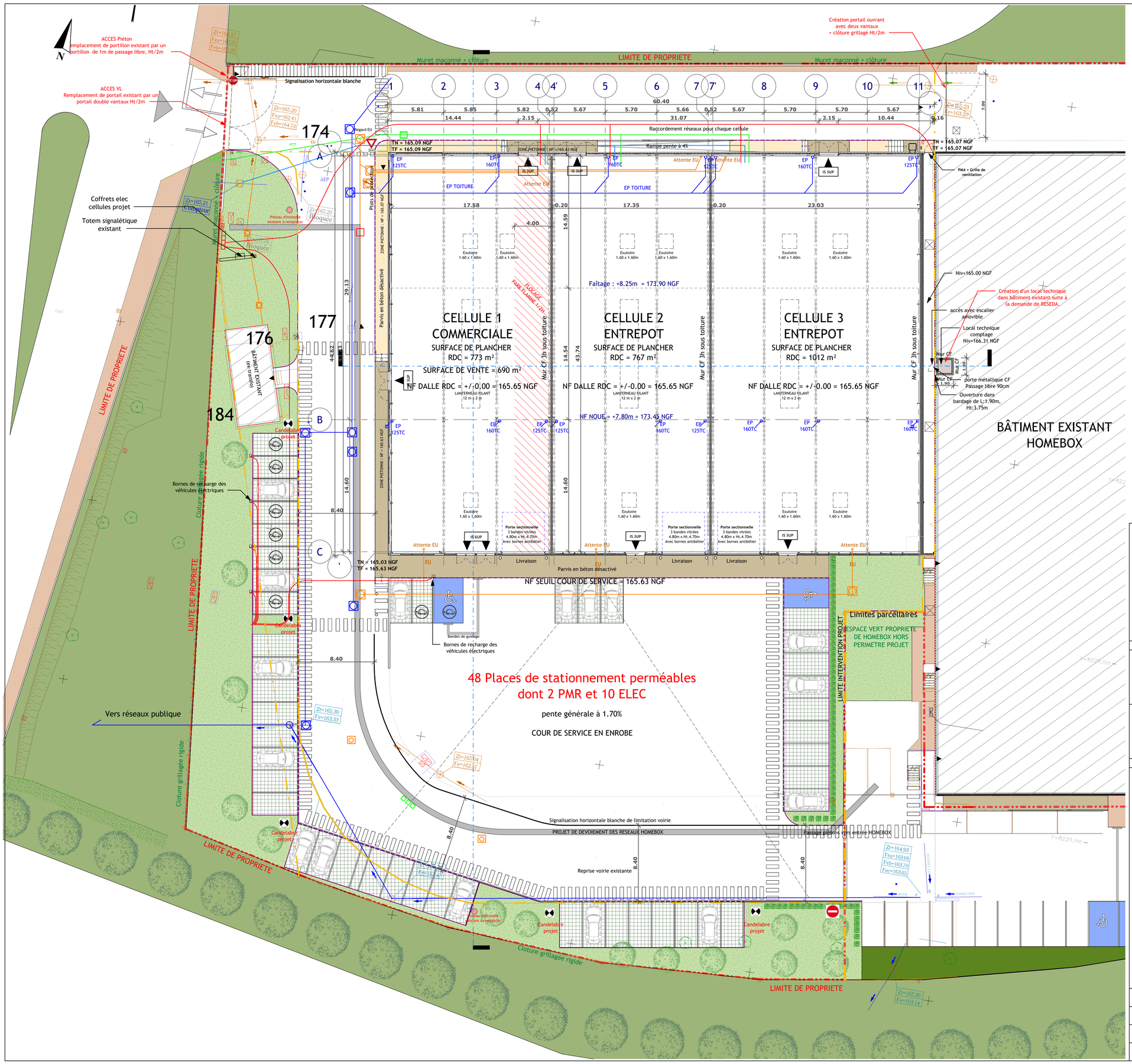

METZ NORD - AVENUE DES DEUX FONTAINES

CONSTRUCTION D'UN BATIMENT COMMERCIAL

ARCHITECTE	MAÎTRE D'OUVRAGE	ASSISTANT MAÎTRE D'OUVRAGE
Mariotti & associés architectes 3, avenue Robert Schuman 57000 METZ tél:+33(0)3 72 72 62 12 fax:+33(0)3 87 62 59 97 E.Mail: contact@mariotti-associes.com	LA FUMEE 24 rue Principale 57640 MALROY	
BE CT	BE SPS	BE ETUDE DE SOL

PERMIS DE CONSTRUIRE MODIFICATIF

Nomenclature des révisions

INDICE	Date de révision	Description de la révision	Diffusé par
A	30/01/2023	Déplacer les fenêtres de bureaux et modification de hauteur des portes sectionelles	
B	10/02/2023	Modification transformateur et mettre à jour local technique	
C	24/04/2023	Création de murs rideaux à l'angle nord ouest de bâtiment projet	
D	22/05/2023	Réseaux EU EP à jour	
E	30/05/2023	Suppression de transformateur	
F	16/06/2023	Modification des places ELEC	

Numero Affaire: 965

Numero du plan: 965-120 F

Echelle: 1 : 200

Date : 20/06/2023

PLAN REZ DE CHAUSSEE