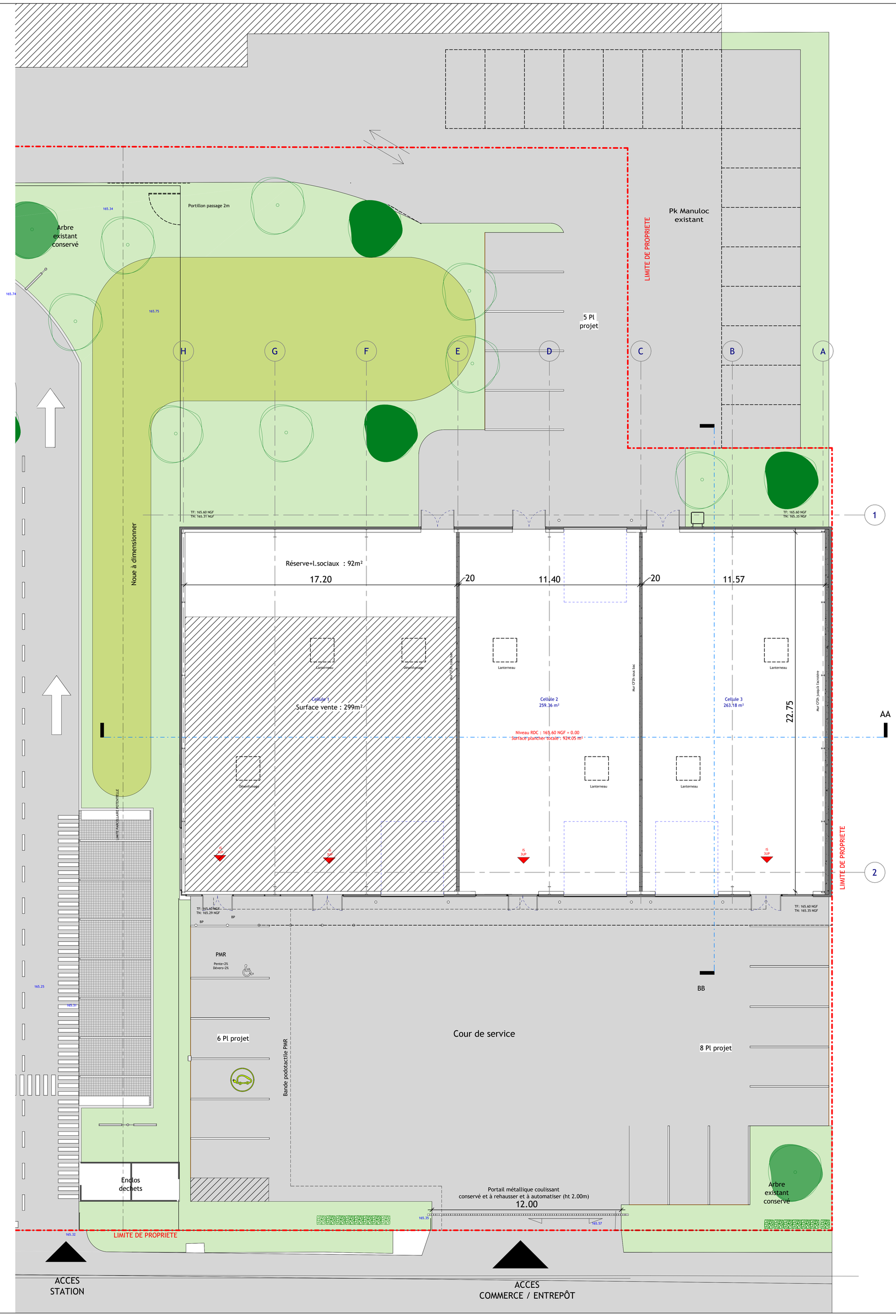

PROJET DE CONSTRUCTION D'UNE STATION DE LAVAGE

57 AV DES DEUX FONTAINES
57140 METZ

ARCHITECTE

Mariotti & associés architectes
3, avenue Robert Schuman 57000 METZ
tél: +33 (0) 3 72 72 62 12 fax: +33 (0) 3 87 62 59 97
E.Mail: contact@mariott-associes.com

MAÎTRE D'OUVRAGE

BDJM
Immobilier d'Entreprise
3 Rue Teilhard de Chardin 57000 Metz

DOSSIER D'OUVRAGES EXECUTES - DOE

Nomenclature des révisions

INDICE	Date de révision	Description de la révision	Diffusé par
A	01/09/2025	Dossier d'ouvrages executés	

Numero Affaire: 987

Numero du plan: 987_006' A

Echelle: 1 : 100

Date : 01/09/2025

DOE - PLAN RDC PROJET